GAMA	CÓDIGO	MODELO	FUNCIÓN
M1 - 70	**MAMC0002440**	**EN72T**	**Elementos Neutros**

PRODUCTO

Elemento neutro de ancho 200 de sobremesa

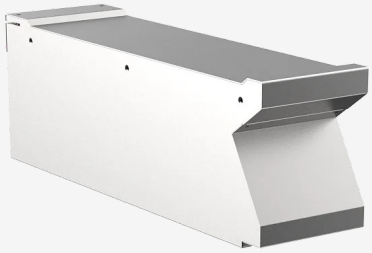

MARENO ALI Group Srl Società a Socio Unico:
Via Conti Agosti , 231 - 31010 Mareno di Piave (TV)
Capitale Sociale 50.000.000,00 i.v.

Los datos presentados en este documento deben considerarse no vinculantes. La empresa se reserva el derecho de realizar cambios en cualquier momento, sin previo aviso.

MARENO
kitchen solutions since 1922

GAMA	CÓDIGO	MODELO	FUNCIÓN
M1 - 70	**MAMC0002440**	**EN72T**	**Elementos Neutros**

PRODUCTO

Elemento neutro de ancho 200 de sobremesa

DETALLES TÉCNICOS

ANCHO (mm):	**200**
PROFUNDIDAD (mm):	**750**
ALTURA (mm):	**250**
PESO (Kg):	**17**
VOLUMEN (m^3):	**0.1**

DESCRIPCIÓN

Elemento neutro Top sin cajón, realizado en acero inoxidable AISI 304. Encimera de 20/10 estampada con borde anterior antiderrame, apta para unión lateral con junta hermética de serie. Encimera sin orificios para chimenea, preparada para asegurar la estabilidad y el deslizamiento del accesorio tajo. Encimera con preinstalación también para el accesorio columna de agua. Fondo top completamente cerrado.

GAMA	CÓDIGO	MODELO	FUNCIÓN
M1 - 70	**MAMC0002440**	**EN72T**	**Elementos Neutros**

PRODUCTO

Elemento neutro de ancho 200 de sobremesa

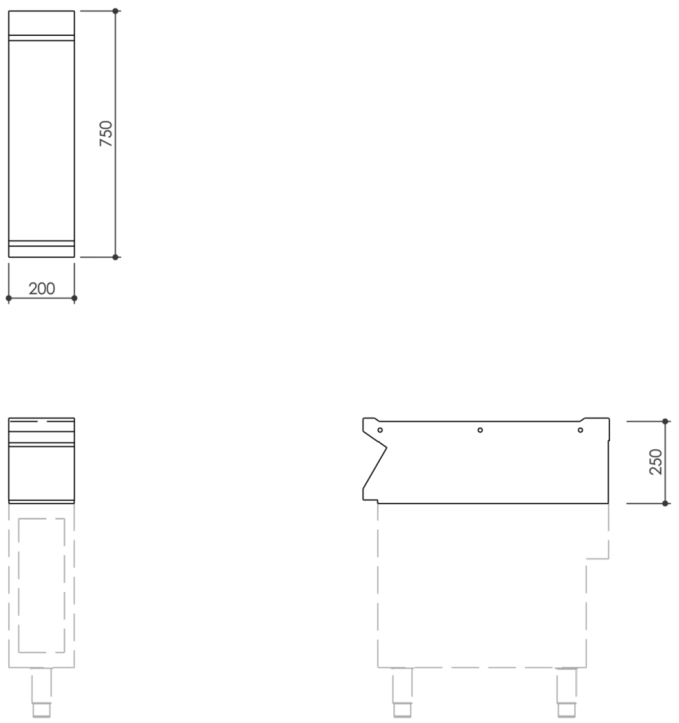

Los datos presentados en este documento deben considerarse no vinculantes. La empresa se reserva el derecho de realizar cambios en cualquier momento, sin previo aviso.