MARENO
kitchen solutions since 1922

GAMA	CÓDIGO	MODELO	FUNCIÓN
MO - 70	**CR1307190**	**NEC78ECVG**	**Placas Electrica Coplanares**

PRODUCTO

Cocina eléctrica sobre mueble abierto, 4 placas coplanares.

GAMA	CÓDIGO	MODELO	FUNCIÓN
MO - 70	**CR130719O**	**NEC78ECVG**	**Placas Electrica Coplanares**

PRODUCTO

Cocina eléctrica sobre mueble abierto, 4 placas coplanares.

DETALLES

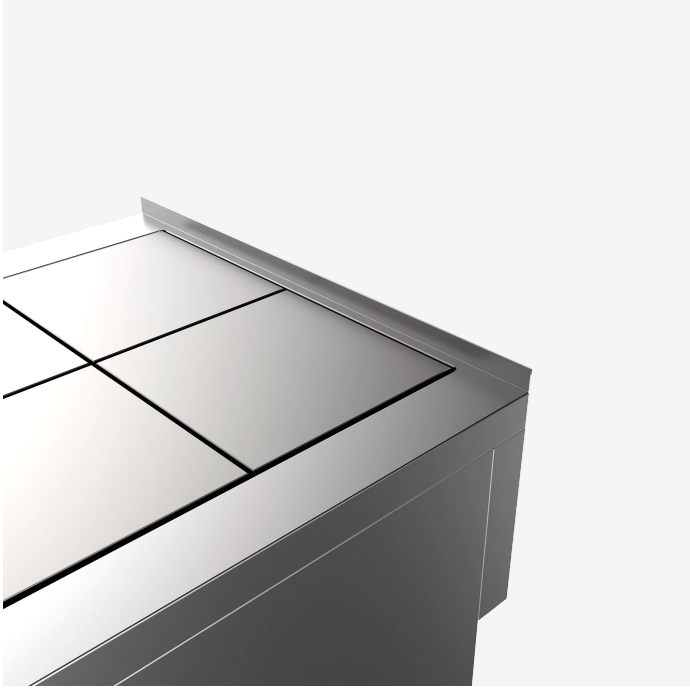

MARENO
kitchen solutions since 1922

GAMA	CÓDIGO	MODELO	FUNCIÓN
MO - 70	**CR1307190**	**NEC78ECVG**	**Placas Electrica Coplanares**

PRODUCTO

Cocina eléctrica sobre mueble abierto, 4 placas coplanares.

DETALLES TÉCNICOS

ANCHO (mm):	**800**
PROFUNDIDAD (mm):	**700**
ALTURA (mm):	**870**
PESO (Kg):	**95**
VOLUMEN (m^3):	**0.8**
POTENCIA ELÉCTRICA (kW):	**12**
VOLTAJE (V):	**380-415 V 3N**
DIM. INTERNAS BASE (mm):	**760x560x340(h)**
N. ZONAS DE COCCIÓN:	**4**
DIM. ZONAS DE COCCIÓN (mm):	**300x300mm**
DATOS ZONA DE COCCIÓN:	**4x 3kW**
GRADO IP	**IPX4**
RANGO TEMPERATURA (°C):	**0-500 °C**

DESCRIPCIÓN

Cocina eléctrica sobre mueble abierto fabricada en acero inoxidable. Placa de cocción en acero inoxidable AISI 304 equipada con 4 placas eléctricas coplanares colocadas a ras de la encimera. Placas calefactoras cuadradas de 300x300mm fabricadas en hierro fundido con una potencia de 3kW cada una. Regulación de la calefacción mediante selector de 6 posiciones. Activación de la calefacción señalizada por un piloto naranja situado en el panel de control. Las placas están equipadas con un termostato de seguridad de reinicio automático. Bandeja recogegrasas grande colocada debajo de la encimera. Mueble abierto fabricado en acero inoxidable. Patas regulables en altura en acero inoxidable.

GAMA	CÓDIGO	MODELO	FUNCIÓN
MO - 70	**CR1307190**	**NEC78ECVG**	**Placas Electrica Coplanares**

PRODUCTO

Cocina eléctrica sobre mueble abierto, 4 placas coplanares.

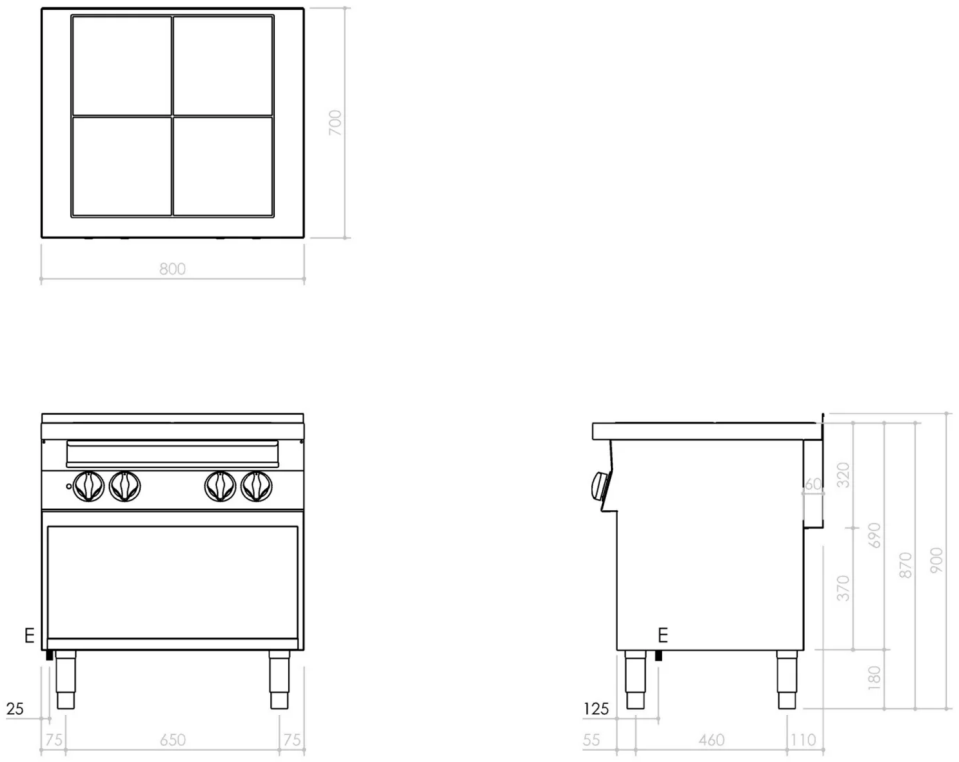

DETALLES TÉCNICOS DE INSTALACIÓN

(E) Conexión Eléctrica:	380-415 V 3N 50-60Hz