MARENO
kitchen solutions since 1922

GAMMA	CODICE	MODELLO	FUNZIONE
M1 - 110	**MAMC0011560**	**EN112T**	**Elementi Neutri**

PRODOTTO

Elemento neutro da 200 top passante

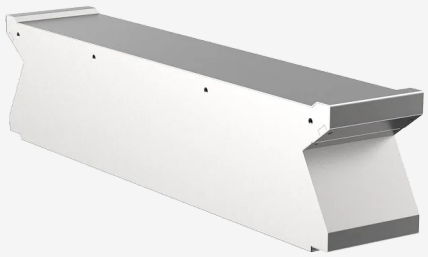

MARENO ALI Group Srl Società a Socio Unico:
Via Conti Agosti , 231 - 31010 Mareno di Piave (TV)
Capitale Sociale 50.000.000,00 i.v.

I dati riportati in questo documento devono essere considerati non vincolanti. L'azienda si riserva il diritto di apportare modifiche in qualsiasi momento, senza preavviso.

GAMMA	CODICE	MODELLO	FUNZIONE
M1 - 110	**MAMC0011560**	**EN112T**	**Elementi Neutri**

PRODOTTO

Elemento neutro da 200 top passante

DATI TECNICI

LARGHEZZA (mm):	**200**
PROFONDITA' (mm):	**1100**
ALTEZZA (mm):	**250**
PESO (Kg):	**38**
VOLUME (m^3):	**0.5**

DESCRIZIONE

Elemento neutro Top senza cassetto, realizzato in acciaio inox AISI 304. Piano in 20/10 stampato con bordo anteriore antitracimazione, predisposto per l'unione di testa con guarnizione ermetica in dotazione. Piano di lavoro privo di fori camino e predisposto per permettere stabilità e scorrevolezza dell'accessorio tagliere. Piano predisposto inoltre per il montaggio dell'accessorio colonnina acqua. Fondo top completamente chiuso.

GAMMA	CODICE	MODELLO	FUNZIONE
M1 - 110	**MAMC0011560**	**EN112T**	**Elementi Neutri**

PRODOTTO
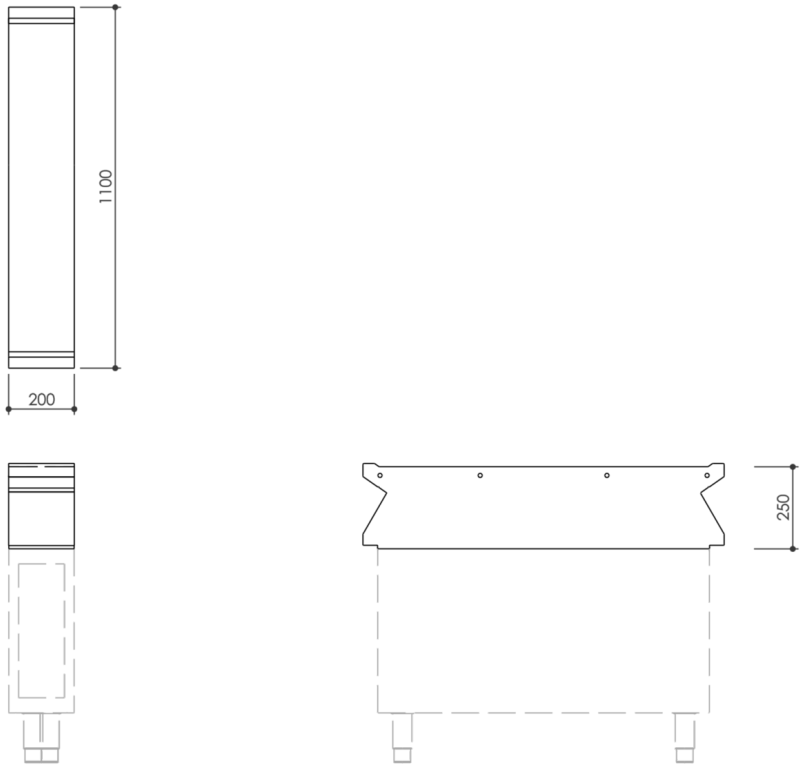
Elemento neutro da 200 top passante