MARENO
kitchen solutions since 1922

GAMMA	CODICE	MODELLO
Preparazione Modulare	**MAMP0006600**	**MPS610**

PRODOTTO

Pensile con portine scorrevoli da 1000

MARENO ALI Group Srl Società a Socio Unico:
Via Conti Agosti , 231 - 31010 Mareno di Piave (TV)
Capitale Sociale 50.000.000,00 i.v.

I dati riportati in questo documento devono essere considerati non vincolanti. L'azienda si riserva il diritto di apportare modifiche in qualsiasi momento, senza preavviso.

MARENO
kitchen solutions since 1922

GAMMA	CODICE	MODELLO
Preparazione Modulare	**MAMP0006600**	**MPS610**

PRODOTTO

Pensile con portine scorrevoli da 1000

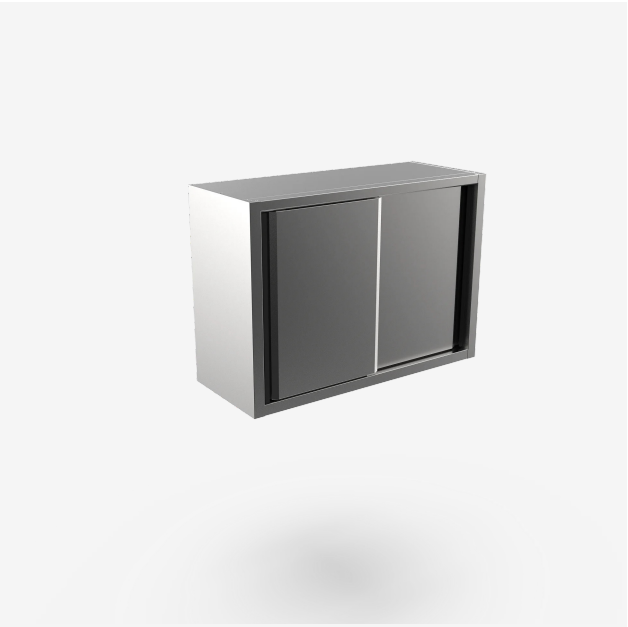

DATI TECNICI

LARGHEZZA (mm):	**1000**
PROFONDITA' (mm):	**400**
ALTEZZA (mm):	**710**
PESO (Kg):	**39**
VOLUME (m^3):	**0.37**

DESCRIZIONE

Armadio pensile realizzato interamente in acciaio inox AISI 304. Ripiano intermedio mobile e posizionabile su tre diverse altezze. Struttura portante da appendersi a parete con apposite staffe in dotazione. Portina a battente con controporta inox.