MARENO
kitchen solutions since 1922

GAMA	CÓDIGO	MODELO
Preparación Estándar	**MAMP0001120**	**C126C**

PRODUCTO

Kit de cajonera con 1 cajón GN2/1 para mesas de trabajo

MARENO ALI Group Srl Società a Socio Unico:
Via Conti Agosti , 231 - 31010 Mareno di Piave (TV)
Capitale Sociale 50.000.000,00 i.v.

Los datos presentados en este documento deben considerarse no vinculantes. La empresa se reserva el derecho de realizar cambios en cualquier momento, sin previo aviso.

MARENO
kitchen solutions since 1922

GAMA	CÓDIGO	MODELO
Preparación Estándar	**MAMP0001120**	**C126C**

PRODUCTO

Kit de cajonera con 1 cajón GN2/1 para mesas de trabajo

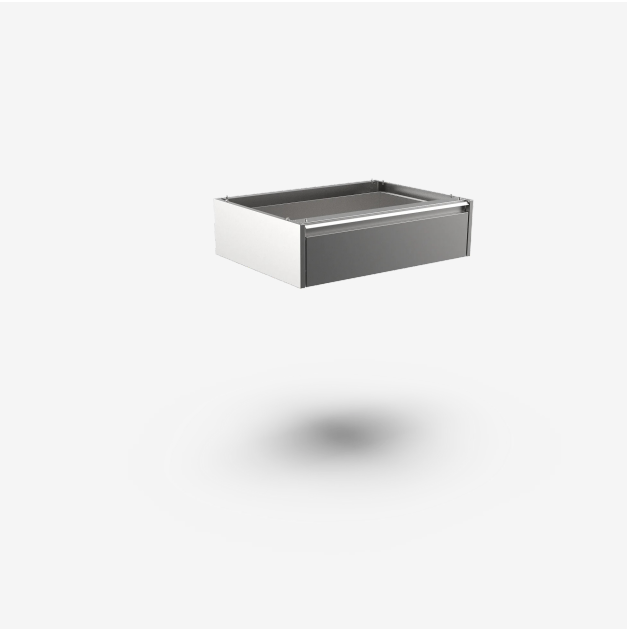

DETALLES TÉCNICOS

ANCHO (mm):	**725**
PROFUNDIDAD (mm):	**540**
ALTURA (mm):	**200**
PESO (Kg):	**14**
VOLUMEN (m^3):	**0.1**

DESCRIPCIÓN

Kit de cajonera con 1 cajón GN2/1 para mesas de trabajo