MARENO
kitchen solutions since 1922

SERIE	ARTIKELNUMMER	MODELL
Standard-Vorbereitung	**MAMP0003580**	**P126S**

PRODUKT

Hängeschrank mit Schiebetüren - 1200 mm.

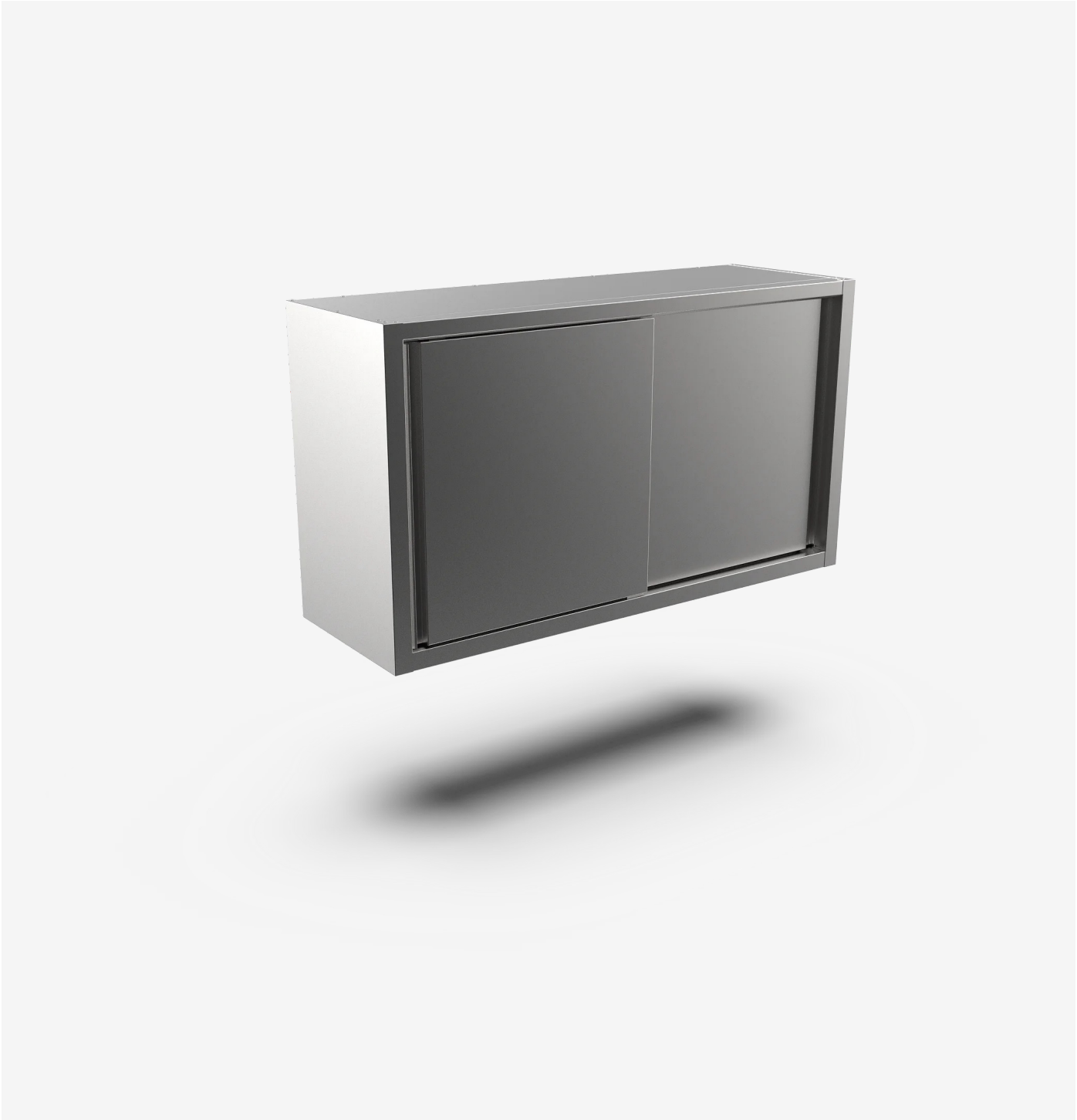

MARENO ALI Group Srl Società a Socio Unico:
Via Conti Agosti , 231 - 31010 Mareno di Piave (TV)
Capitale Sociale 50.000.000,00 i.v.

Die in diesem Dokument angegebenen Daten gelten als unverbindlich. Das Unternehmen behält sich das Recht vor, jederzeit ohne vorherige Ankündigung Änderungen vorzunehmen.

LAST UPDATE:
18/5/2026

MARENO
kitchen solutions since 1922

SERIE	ARTIKELNUMMER	MODELL
Standard-Vorbereitung	**MAMP0003580**	**P126S**

PRODUKT

Hängeschrank mit Schiebetüren - 1200 mm.

TECHNISCHE DATEN

BREITE (mm):	**1200**
TIEFE (mm):	**400**
HÖHE (mm):	**670**
GEWICHT (Kg):	**44**
VOLUMEN (m^3):	**0.44**

BESCHREIBUNG

Hängeschrank aus Edelstahl. Auf drei Höhen verstellbarer Einlegeboden. Trägerstruktur für Wandmontage mit beigestellten Bügeln. Schiebetüren mit Innentür aus Edelstahl.