MARENO
kitchen solutions since 1922

GAMA	CÓDIGO	MODELO
Preparación Estándar	**MAMP0003630**	**P76SPB**

PRODUCTO

Colgante con escurreplatos y puerta batiente de 700 mm.

MARENO ALI Group Srl Società a Socio Unico:
Via Conti Agosti , 231 - 31010 Mareno di Piave (TV)
Capitale Sociale 50.000.000,00 i.v.

Los datos presentados en este documento deben considerarse no vinculantes. La empresa se reserva el derecho de realizar cambios en cualquier momento, sin previo aviso.

MARENO
kitchen solutions since 1922

GAMA	CÓDIGO	MODELO
Preparación Estándar	**MAMP000363O**	**P76SPB**

PRODUCTO

Colgante con escurreplatos y puerta batiente de 700 mm.

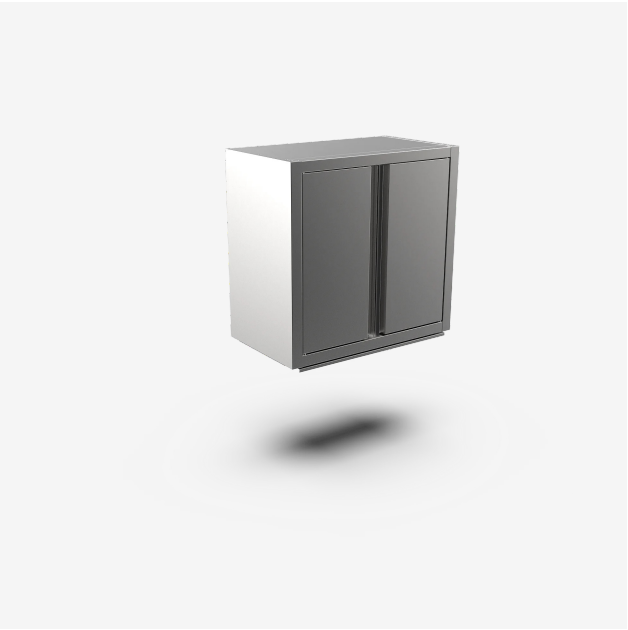

DETALLES TÉCNICOS

ANCHO (mm):	**700**
PROFUNDIDAD (mm):	**400**
ALTURA (mm):	**670**
PESO (Kg):	**38**
VOLUMEN (m^3):	**0.26**

DESCRIPCIÓN

Colgante escurreplatos realizado en acero inoxidable. Estructura portante para colgar en la pared con los soportes suministrados. Puerta batiente con contrapuerta de acero inox.