MARENO
kitchen solutions since 1922

GAMMA	CODICE	MODELLO
Preparazione Standard	**MAMP0003640**	**P126SPS**

PRODOTTO

Pensile scolapiatti con portine scorrevoli da 1200

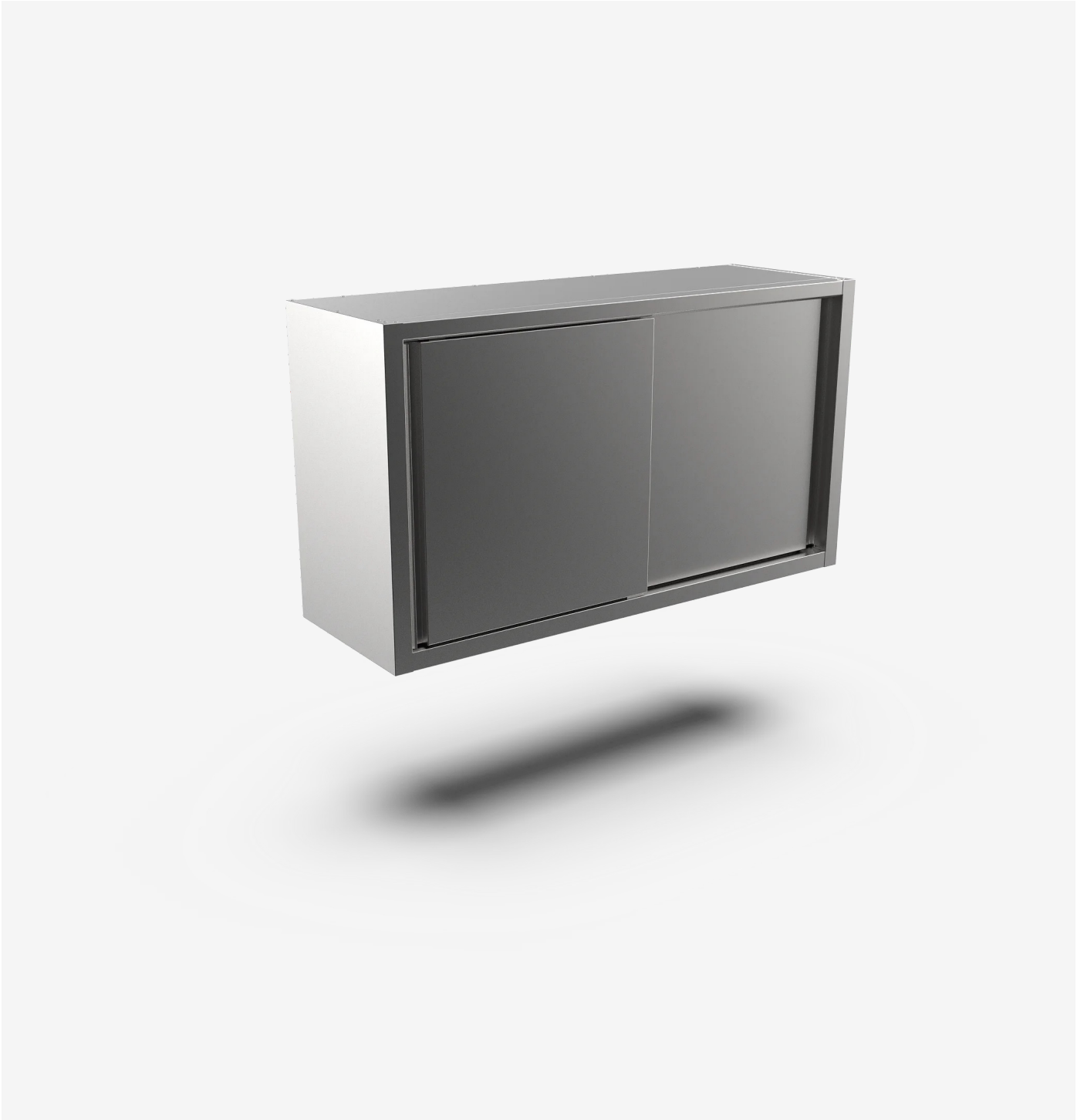

MARENO ALI Group Srl Società a Socio Unico:
Via Conti Agosti , 231 - 31010 Mareno di Piave (TV)
Capitale Sociale 50.000.000,00 i.v.

I dati riportati in questo documento devono essere considerati non vincolanti. L'azienda si riserva il diritto di apportare modifiche in qualsiasi momento, senza preavviso.

MARENO
kitchen solutions since 1922

GAMMA	CODICE	MODELLO
Preparazione Standard	**MAMP0003640**	**P126SPS**

PRODOTTO

Pensile scolapiatti con portine scorrevoli da 1200

DATI TECNICI

LARGHEZZA (mm):	**1200**
PROFONDITA' (mm):	**400**
ALTEZZA (mm):	**670**
PESO (Kg):	**41**
VOLUME (m^3):	**0.44**

DESCRIZIONE

Pensile scolapiatti realizzato in acciaio inox. Struttura portante da appendersi a parete con apposite staffe in dotazione. Portine scorrevoli con controporta inox.