MARENO
kitchen solutions since 1922

SERIE	ARTIKELNUMMER	MODELL	FUNKTION
M1 - 90	**MAMC0003320**	**CV94ET**	**Glaskeramikherd**

PRODUKT

Glaskeramikherd 2 Zonen Oberteil

MARENO ALI Group Srl Società a Socio Unico:
Via Conti Agosti , 231 - 31010 Mareno di Piave (TV)
Capitale Sociale 50.000.000,00 i.v.

Die in diesem Dokument angegebenen Daten gelten als unverbindlich. Das Unternehmen behält sich das Recht vor, jederzeit ohne vorherige Ankündigung Änderungen vorzunehmen.

LAST UPDATE:
9/4/2026

MARENO
kitchen solutions since 1922

SERIE	ARTIKELNUMMER	MODELL	FUNKTION
M1 - 90	**MAMC0003320**	**CV94ET**	**Glaskeramikherd**

PRODUKT

Glaskeramikherd 2 Zonen Oberteil

TECHNISCHE DATEN

BREITE (mm):	**400**
TIEFE (mm):	**920**
HÖHE (mm):	**250**
GEWICHT (Kg):	**28**
VOLUMEN (m^3):	**0.25**
GESAMT-WATT (kW):	**8**
NETZSPANNUNG (V):	**VAC400-3N**
ANZAHL KOCHZONEN:	**2**
MAßE KOCHZONEN (mm):	**2x Ø 300mm**
DETAILS ZUR KOCHZONE:	**2x 4kW**
IP SCHUTZGRAD:	**IPX5**

BESCHREIBUNG

Elektro-Glaskeramikkochfeld, Tischgerät, aus Edelstahl AISI 304. Tiefgezogene Deckplatte 20/10 mit vorderer Überlaufschutzkante, ausgelegt für stirnseitigen Verbund inklusive hermetischer Dichtung. Mit Vorrüstung für Montage der Wasserhahnsäule (Zubehör). Mit der Platte dicht versiegelte Glaskeramikfläche mit 6 mm Stärke, ausgelegt für 2 separate Heizzonen, jede mit darunter befindlichen runden Strahlungselementen Ø 300 mm zu je 4 kW Leistung zum Erreichen einer Höchsttemperatur von 400 °C in 3 Min. Abmessungen der Scheibe 350X700 mm. Kennzeichnung der Heizzonen durch aufgedruckte Konturen auf dem Glas, mit Kontrolllampen zur Restwärmeanzeige. Leistungsregler zur Steuerung der Heizfunktion, dessen Geometrie vor eindringendem Wasser schützt, ausgestattet mit integrierten Kontrolllampen für die unmittelbare Betriebsanzeige. Die Platten sind mit einem automatisch rücksetzenden Sicherheitsthermostat ausgestattet, der ausgelöst wird, wenn die Platte ohne, bzw. mit ungeeignetem Kochgeschirr benutzt wird. Schutzart IPX5 (Strahlwasser).

SERIE	ARTIKELNUMMER	MODELL	FUNKTION
M1 - 90	**MAMC0003320**	**CV94ET**	**Glaskeramikherd**

PRODUKT

Glaskeramikherd 2 Zonen Oberteil

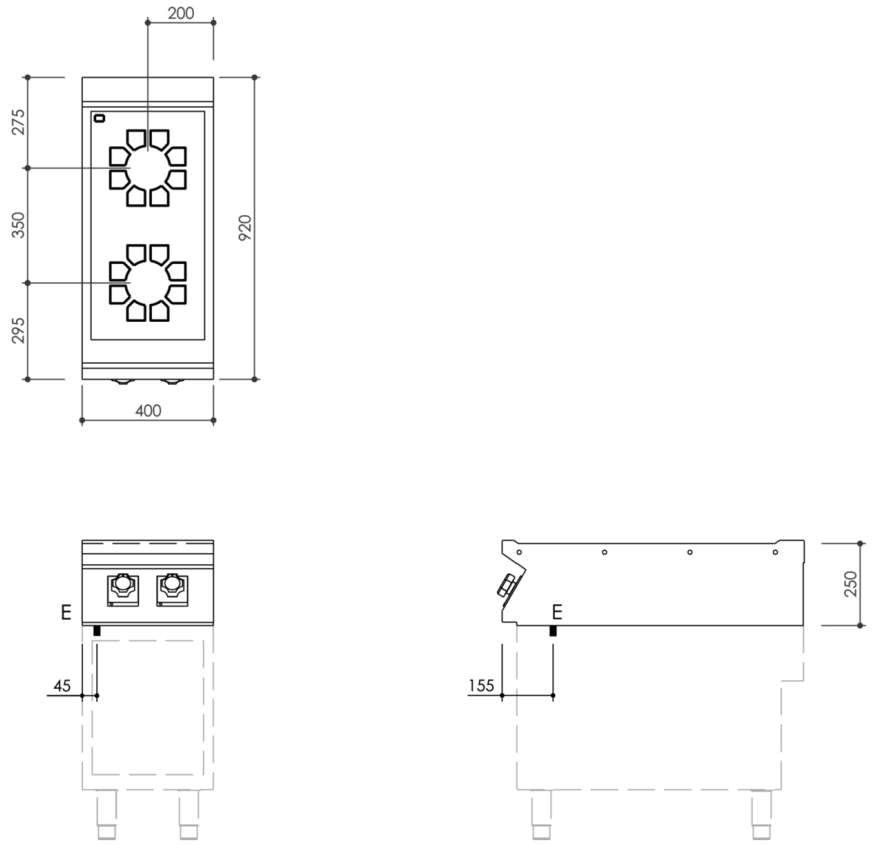

INSTALLATIONSANGABEN

(E) Elektroanschluss:	VAC400-3N 50/60Hz