MARENO
kitchen solutions since 1922

SERIE	ARTIKELNUMMER	MODELL	FUNKTION
M1 - 90	**MAMC0003490**	**FR94G23A**	**Fritteusen**

PRODUKT

Gas-Fritteuse 1 Becken 23 Liter Standgerät

MARENO ALI Group Srl Società a Socio Unico:
Via Conti Agosti , 231 - 31010 Mareno di Piave (TV)
Capitale Sociale 50.000.000,00 i.v.

Die in diesem Dokument angegebenen Daten gelten als unverbindlich. Das Unternehmen behält sich das Recht vor, jederzeit ohne vorherige Ankündigung Änderungen vorzunehmen.

LAST UPDATE:
9/4/2026

MARENO
kitchen solutions since 1922

SERIE	ARTIKELNUMMER	MODELL	FUNKTION
M1 - 90	**MAMC0003490**	**FR94G23A**	**Fritteusen**

PRODUKT

Gas-Fritteuse 1 Becken 23 Liter Standgerät

TECHNISCHE DATEN

BREITE (mm):	**400**
TIEFE (mm):	**920**
HÖHE (mm):	**900**
GEWICHT (Kg):	**74**
VOLUMEN (m^3):	**0.5**
GASLEISTUNG (kW):	**21**
INNENMAßE UNTERBAU (mm):	**360x400(h)x900 mm**
ANZAHL KOCHZONEN:	**1**
DETAILS ZUR KOCHZONE:	**1x 21kW**
ANZAHL BECKEN: **1**	KAPAZITÄT (L): **1x 23**
BETRIEBSTEMPERATUR (°C):	**100-185**

BESCHREIBUNG

Gas-Fritteuse, Standgerät, auf Schrankunterbau, aus Edelstahl AISI 304. Platte für stirnseitigen Verbund, Stärke 20/10. Tiefgezogenes Frittierbecken aus Edelstahl AISI 304, Innenprofil abgerundet. Beckeninhalt 23 l. Becken mit großzügiger Schaumzone im vorderen Bereich und ebenfalls großer Kaltzone für Frittierrückstände. Beheizung durch Edelstahlbrenner mit optimierter Flamme außerhalb des Beckens. Temperaturregelung über Sicherheits-Thermostatventil mit Thermoelement. Zündung des Hauptbrenners mittels Zündbrenner. Piezozünder mit Wasserschutzhaube auf der Bedienblende. Regulierung der Öltemperatur im Becken zwischen 100 und 185°C über mechanischen Thermostat. Sicherheitsthermostat mit manueller Rücksetzung. Ausziehbarer Filter, Korb, Deckel und Sammelleitung für den Ablaufhahn im Lieferumfang. Gerät mit höhenverstellbaren Edelstahlfüßen.

SERIE	ARTIKELNUMMER	MODELL	FUNKTION
MI - 90	**MAMC0003490**	**FR94G23A**	**Fritteusen**

PRODUKT

Gas-Fritteuse 1 Becken 23 Liter Standgerät

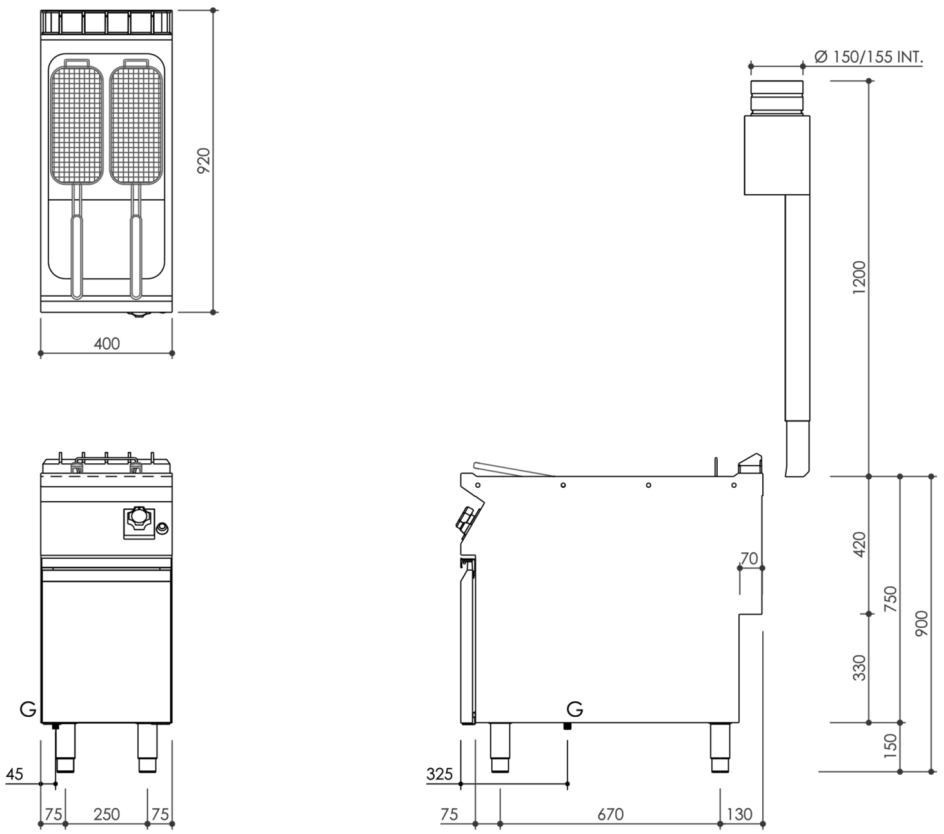

INSTALLATIONSANGABEN

(G) Gasanschluss:	**Ø1/2"**