MARENO
kitchen solutions since 1922

SERIE	ARTIKELNUMMER	MODELL	FUNKTION
M1 - 90	**MAMC0004480**	**FT912EMCT**	**Griddleplatten**

PRODUKT

Elektro-Grillplatte, 2/3 glatt 1/3 gerillt, hartverchromt, Oberteil

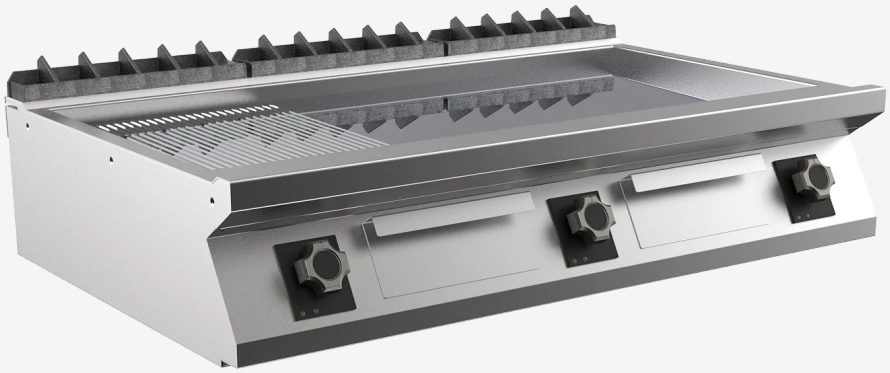

MARENO ALI Group Srl Società a Socio Unico:
Via Conti Agosti , 231 - 31010 Mareno di Piave (TV)
Capitale Sociale 50.000.000,00 i.v.

Die in diesem Dokument angegebenen Daten gelten als unverbindlich. Das Unternehmen behält sich das Recht vor, jederzeit ohne vorherige Ankündigung Änderungen vorzunehmen.

MARENO
kitchen solutions since 1922

SERIE	ARTIKELNUMMER	MODELL	FUNKTION
M1 - 90	**MAMC0004480**	**FT912EMCT**	**Griddleplatten**

PRODUKT

Elektro-Grillplatte, 2/3 glatt 1/3 gerillt, hartverchromt, Oberteil

TECHNISCHE DATEN

BREITE (mm):	**1200**
TIEFE (mm):	**920**
HÖHE (mm):	**250**
GEWICHT (Kg):	**143**
VOLUMEN (m^3):	**0.25**
GESAMT-WATT (kW):	**22.5**
NETZSPANNUNG (V):	**VAC400-3N**
ANZAHL KOCHZONEN:	**3**
MAßE KOCHZONEN (mm):	**1135x700mm**
DETAILS ZUR KOCHZONE:	**3x 7.50**
PRODUKTSPEZIFIKATIONEN:	**2/3 Glatt 1/3 Gerillt hartverchromt Platte**
IP SCHUTZGRAD:	**IPX5**
BETRIEBSTEMPERATUR (°C):	**110-280**

BESCHREIBUNG

Elektro-Griddleplatte, Tischgerät, aus Edelstahl AISI 304. Tiefgezogene Deckplatte 20/10 mit vorderer Überlaufschutzkante, ausgelegt für stirnseitigen Verbund inklusive hermetischer Dichtung. Mit Vorrüstung für Montage der Wasserhahnsäule (Zubehör). Garfläche mit geneigter, verchromter, hochglanzpolierter Platte, 1/3 gerillt, 2/3 glatt. Reinigungsfreundliche Grill- und Bratplatte, 40 mm in die Deckplatte abgesenkt und nahtlos eingeschweißt. Garfläche mit 65 mm großer Kaltzone an der Plattenvorderseite. Runde Fettablauföffnung Ø 40 mm. Fettauffangschale, Inhalt 1,5 l. Beheizung durch gepanzerte Heizelemente aus Incoloy. Knebel zur Steuerung der Heizfunktion, dessen Geometrie vor eindringendem Wasser schützt, ausgestattet mit integrierten Kontrolllampen für die unmittelbare Anzeige der Aufheizung und des korrekten Gerätebetriebs. Thermostatische Temperaturregelung zwischen 110 und 280 °C. Sicherheitsthermostat, der bei Ausfall des Betriebsthermostats anspricht. Garfläche 1135x700 mm. Inkl. Schaber für glatte Platte. Konformität gem. VO (EG) Nr. 1935/2004 (Materialien und Gegenstände in Berührung mit Lebensmitteln) und DM and 21/03/1973. Schutzart IPX5 (Strahlwasser).

MARENO
kitchen solutions since 1922

SERIE	ARTIKELNUMMER	MODELL	FUNKTION
M1 - 90	**MAMC0004480**	**FT912EMCT**	**Griddleplatten**

PRODUKT

Elektro-Grillplatte, 2/3 glatt 1/3 gerillt, hartverchromt, Oberteil

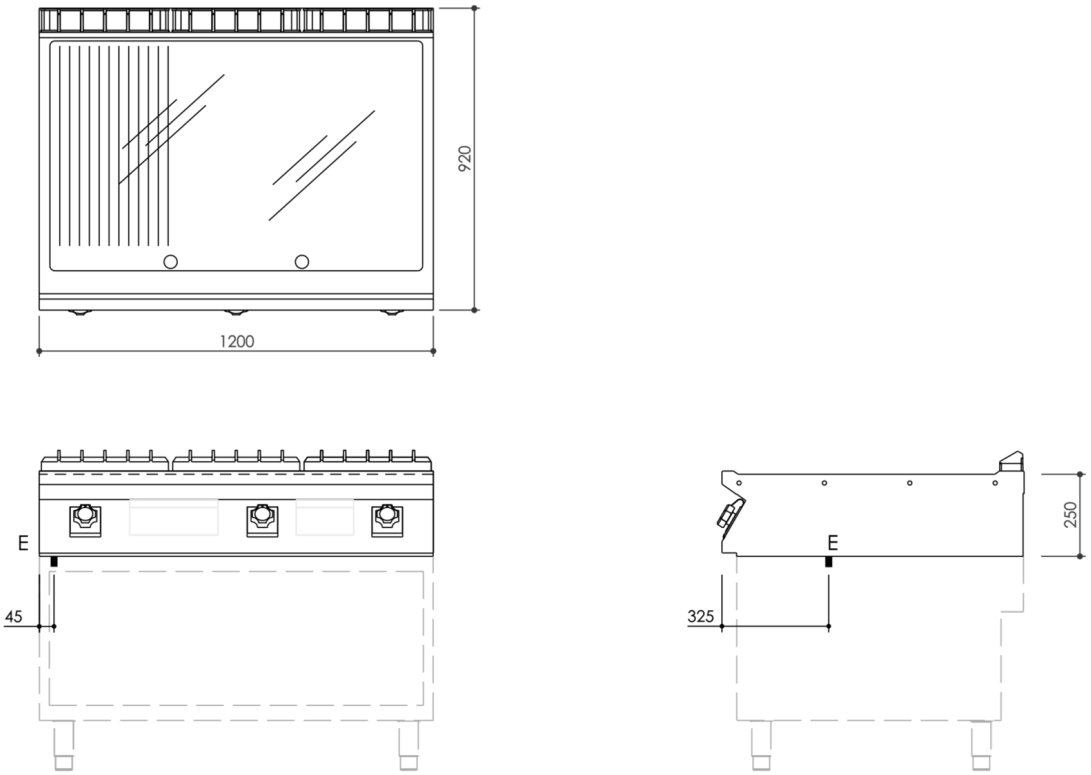

INSTALLATIONSANGABEN

(E) Elektroanschluss:	VAC400-3N 50/60Hz