MARENO
kitchen solutions since 1922

SERIE	ARTIKELNUMMER	MODELL	FUNKTION
M1 - 90	**MAMC0004870**	**EN94T**	**Neutralelemente**

PRODUKT

Neutralelement 400 mm Oberteil

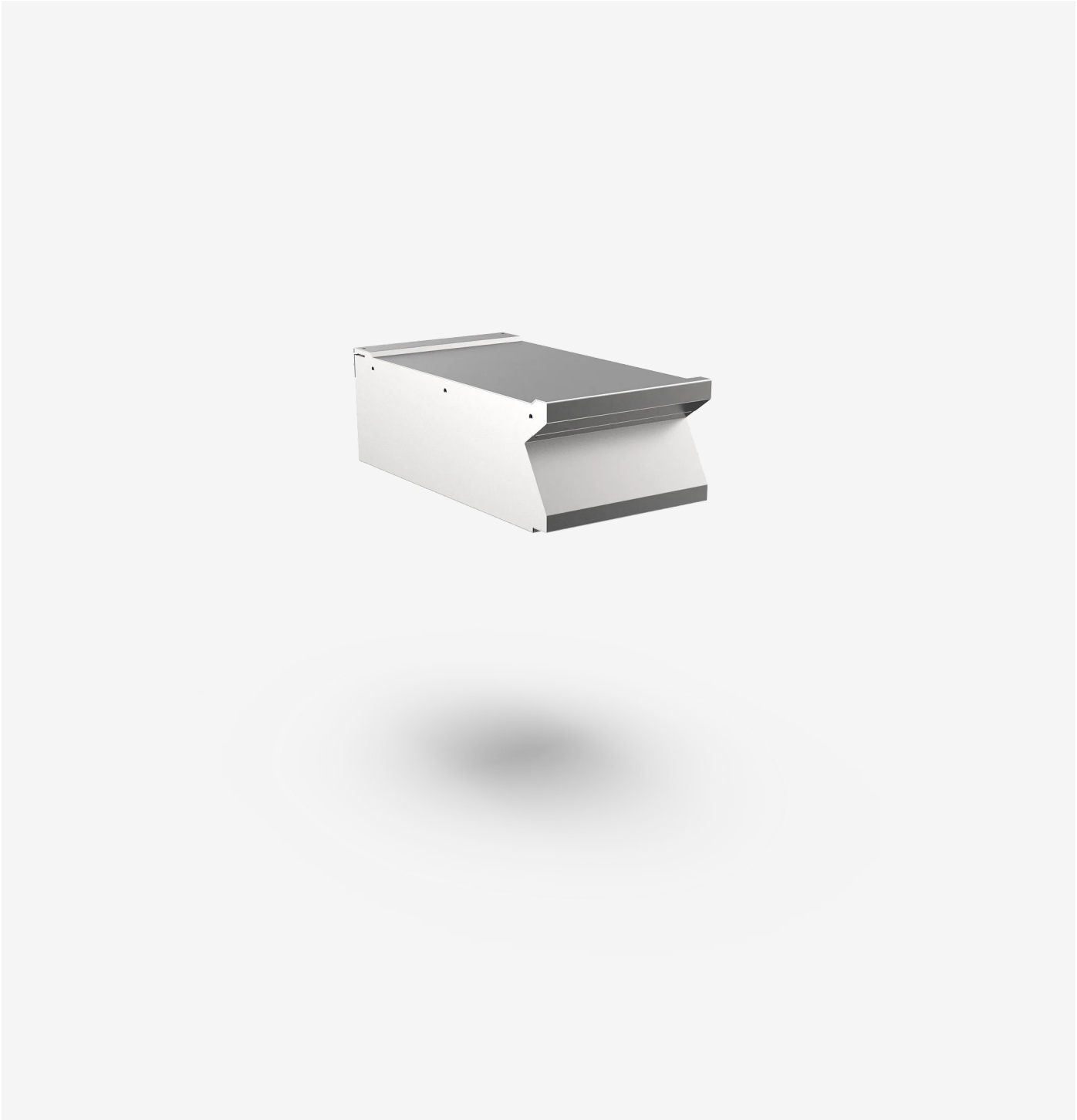

MARENO ALI Group Srl Società a Socio Unico:
Via Conti Agosti , 231 - 31010 Mareno di Piave (TV)
Capitale Sociale 50.000.000,00 i.v.

Die in diesem Dokument angegebenen Daten gelten als unverbindlich. Das Unternehmen behält sich das Recht vor, jederzeit ohne vorherige Ankündigung Änderungen vorzunehmen.

SERIE	ARTIKELNUMMER	MODELL	FUNKTION
MI - 90	**MAMC0004870**	**EN94T**	**Neutralelemente**

PRODUKT

Neutralelement 400 mm Oberteil

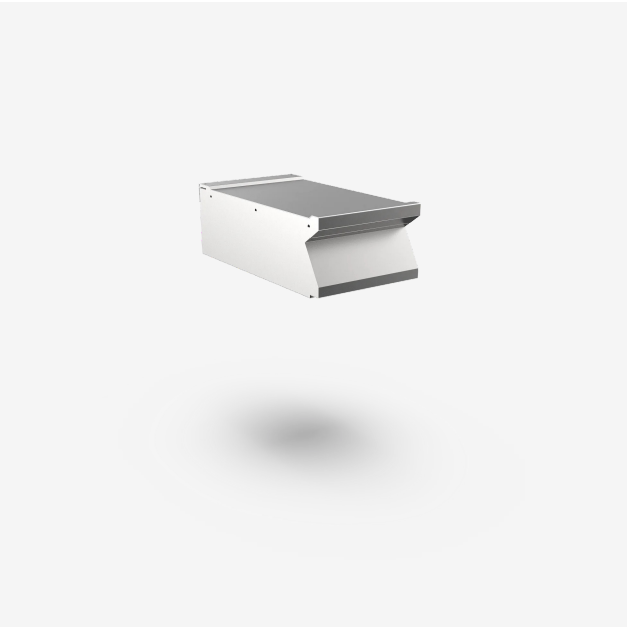

TECHNISCHE DATEN

BREITE (mm):	**400**
TIEFE (mm):	**920**
HÖHE (mm):	**250**
GEWICHT (Kg):	**30**
VOLUMEN (m^3):	**0.25**

MAX BEHÄLTERHÖHE: **EN94T**

BESCHREIBUNG

Neutralelement ohne Schublade, Tischversion, aus Edelstahl AISI 304. Tiefgezogene Deckplatte 20/10 mit vorderer Überlaufschutzkante, ausgelegt für stirnseitigen Verbund inklusive hermetischer Dichtung. Arbeitsfläche ohne Kaminanschlussöffnungen und mit Vorrüstung, um Stabilität und Gleiten des Schneidbretts (Zubehör) zu ermöglichen. Mit Vorrüstung für Montage der Wasserhahnsäule (Zubehör). Boden des Elements ganz geschlossen.

SERIE	ARTIKELNUMMER	MODELL	FUNKTION
M1 - 90	**MAMC0004870**	**EN94T**	**Neutralelemente**

PRODUKT

Neutralelement 400 mm Oberteil

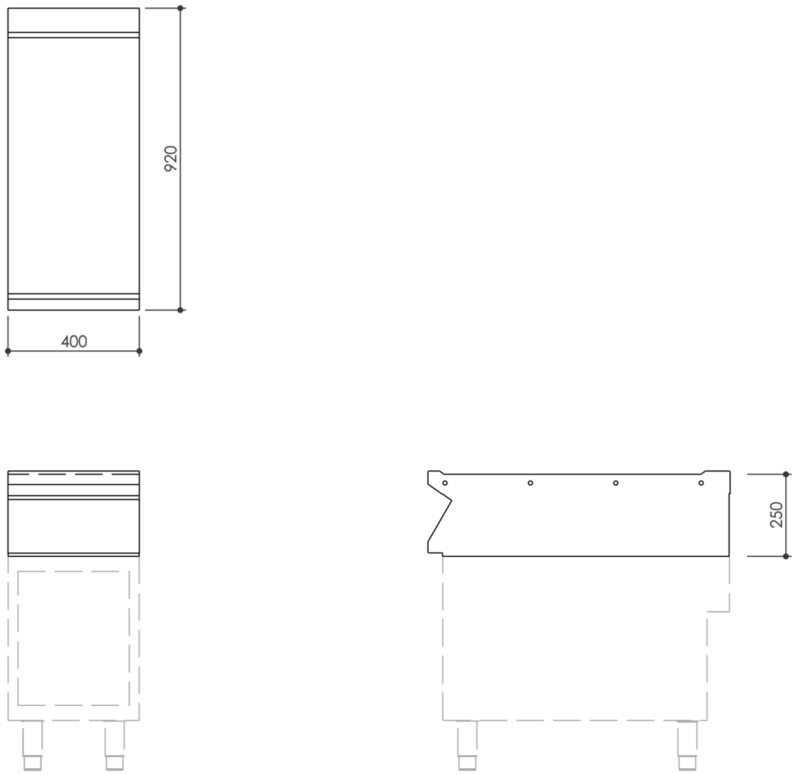

Die in diesem Dokument angegebenen Daten gelten als unverbindlich. Das Unternehmen behält sich das Recht vor, jederzeit ohne vorherige Ankündigung Änderungen vorzunehmen.