SERIE	ARTIKELNUMMER	MODELL	FUNKTION
M1 - 90	**MAMC0004140**	**FT98GMT#**	**Bratplatten - Eisenplatte**

PRODUKT

Gas Grillplatte, 2/3 glatt 1/3 gerillt, Oberteil

MARENO ALI Group Srl Società a Socio Unico:
Via Conti Agosti , 231 - 31010 Mareno di Piave (TV)
Capitale Sociale 50.000.000,00 i.v.

Die in diesem Dokument angegebenen Daten gelten als unverbindlich. Das Unternehmen behält sich das Recht vor, jederzeit ohne vorherige Ankündigung Änderungen vorzunehmen.

MARENO
kitchen solutions since 1922

SERIE	ARTIKELNUMMER	MODELL	FUNKTION
M1 - 90	**MAMC0004140**	**FT98GMT#**	**Bratplatten - Eisenplatte**

PRODUKT

Gas Grillplatte, 2/3 glatt 1/3 gerillt, Oberteil

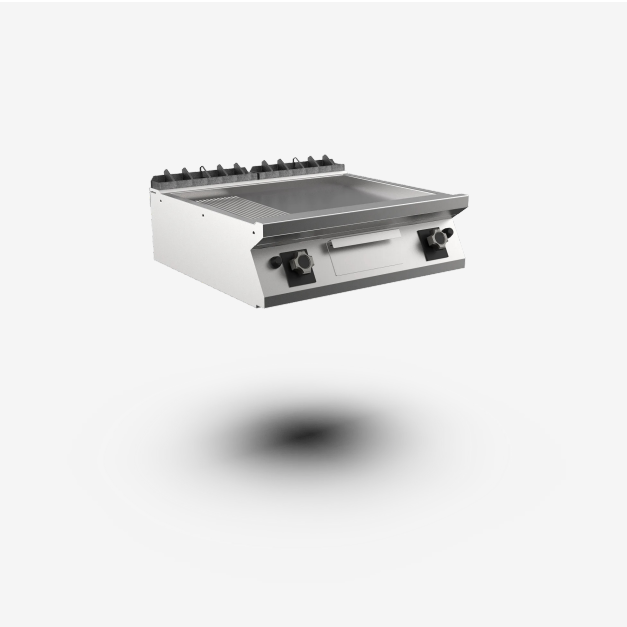

TECHNISCHE DATEN

BREITE (mm):	**800**
TIEFE (mm):	**920**
HÖHE (mm):	**250**
GEWICHT (Kg):	**121**
VOLUMEN (m^3):	**0.25**
GASLEISTUNG (kW):	**14**
ANZAHL KOCHZONEN:	**2**
MAßE KOCHZONEN (mm):	**735x700mm**
DETAILS ZUR KOCHZONE:	**2x 10.50**
PRODUKTSPEZIFIKATIONEN:	**2/3 glatt 1/3 gerillt Platte aus Stahl**
BETRIEBSTEMPERATUR (°C):	**90-280**

BESCHREIBUNG

Elektro-Griddleplatte, Tischgerät, aus Edelstahl AISI 304. Tiefgezogene Deckplatte 20/10 mit vorderer Überlaufschutzkante, ausgelegt für stirnseitigen Verbund inklusive hermetischer Dichtung. Mit Vorrüstung für Montage der Wasserhahnsäule (Zubehör). Garfläche mit geneigter Platte, 1/3 gerillt, 2/3 glatt. Reinigungsfreundliche Grill- und Bratplatte, 40 mm in die Deckplatte abgesenkt und nahtlos eingeschweißt. Garfläche mit 65 mm großer Kaltzone an der Plattenvorderseite. Runde Fettablauföffnung Ø 40 mm. Fettauffangschale, Inhalt 1,5 l. Beheizung durch 2-armigen Stahlbrenner mit stabilisierter Flamme und 4 Flammenreihen pro Zone, komplett mit Zündflamme und Sicherheits-Thermoelement. Knebel zur Steuerung der Heizfunktion, dessen Geometrie vor eindringendem Wasser schützt. Thermostatventil und Thermoelement für die Temperaturregelung von 90 Grad C bis 280 Grad C. Automatische Zündung mittels Piezozünder mit Wasserschutzhaube. Garfläche 735x700 mm. Inkl. Schaber für glatte Platte.

MARENO
kitchen solutions since 1922

SERIE	ARTIKELNUMMER	MODELL	FUNKTION
M1 - 90	**MAMC0004140**	**FT98GMT#**	**Bratplatten - Eisenplatte**

PRODUKT

Gas Grillplatte, 2/3 glatt 1/3 gerillt, Oberteil

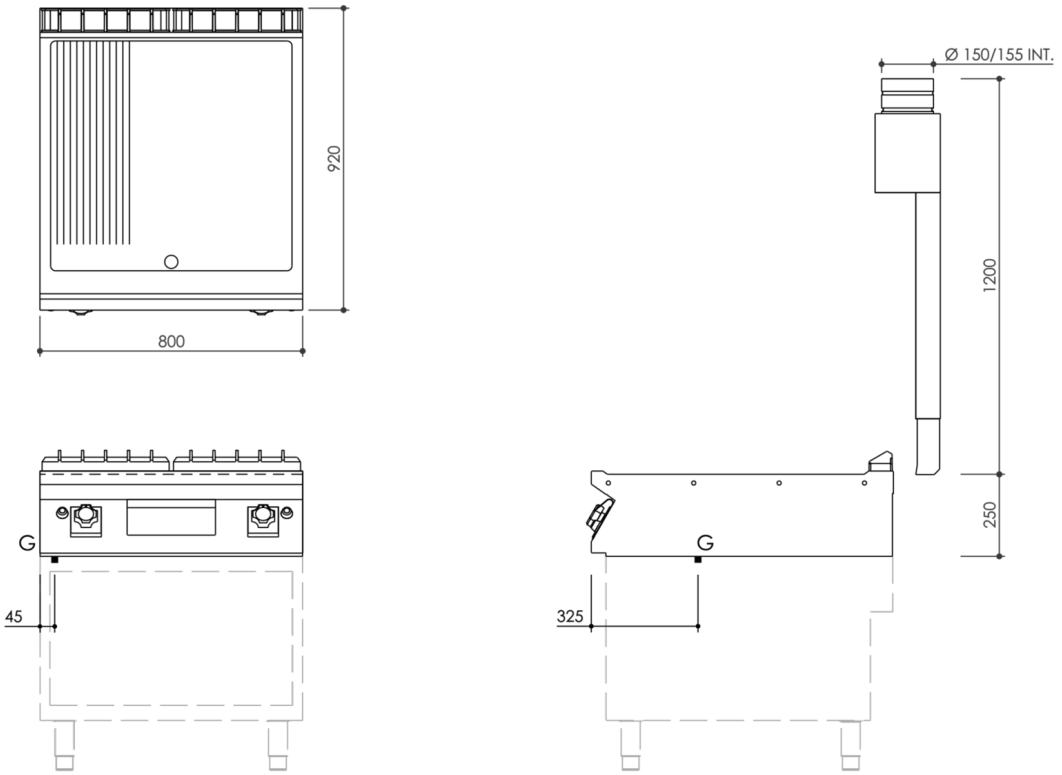

INSTALLATIONSANGABEN

(G) Gasanschluss:	**Ø1/2"**