MARENO
kitchen solutions since 1922

SERIE	ARTIKELNUMMER	MODELL	FUNKTION
M1 - 70	**MAMC0000300**	**PC712ETPT**	**Elektroherde**

PRODUKT

Elektroherd 6 runde Platten Oberteil

MARENO ALI Group Srl Società a Socio Unico:
Via Conti Agosti , 231 - 31010 Mareno di Piave (TV)
Capitale Sociale 50.000.000,00 i.v.

Die in diesem Dokument angegebenen Daten gelten als unverbindlich. Das Unternehmen behält sich das Recht vor, jederzeit ohne vorherige Ankündigung Änderungen vorzunehmen.

LAST UPDATE:
9/4/2026

MARENO
kitchen solutions since 1922

SERIE	ARTIKELNUMMER	MODELL	FUNKTION
M1 - 70	**MAMC0000300**	**PC712ETPT**	**Elektroherde**

PRODUKT

Elektroherd 6 runde Platten Oberteil

TECHNISCHE DATEN

BREITE (mm):	**1200**
TIEFE (mm):	**750**
HÖHE (mm):	**250**
GEWICHT (Kg):	**75**
VOLUMEN (m^3):	**0.8**
GESAMT-WATT (kW):	**15.6**
NETZSPANNUNG (V):	**VAC400 3N**
ANZAHL KOCHZONEN:	**6**
MAßE KOCHZONEN (mm):	**6 x Ø 220**
DETAILS ZUR KOCHZONE:	**6 x 2,6 kW**
IP SCHUTZGRAD:	**IPX5**
BETRIEBSTEMPERATUR (°C):	**0-500 °C**

BESCHREIBUNG

Elektrokochfeld, Tischgerät, aus Edelstahl AISI 304. Tiefgezogene Arbeitsplatte mit vorderer Überlaufschutzkante, 2 mm Materialstärke, ausgelegt für bündige Verbindung Stoß an Stoß mit anderen Geräten aus der Serie. Eine hermetische Dichtung ist im Lieferumfang enthalten. Mit Vorrüstung für Montage der Wasserhahnsäule (Zubehör). Gerät mit 6 hermetisch dicht am Kochfeld befestigten runden Heizplatten Ø 220 mm aus Gusseisen mit einer Leistung von je 2,6 kW. Ergonomische Knebel, deren Geometrie vor eindringendem Wasser schützt, ausgestattet mit integrierten Kontrolllampen für die unmittelbare Anzeige des Betriebs und der erreichten Temperatur. Heizregelung mit 7 Betriebsstellungen. Die Platten sind mit einem automatisch rücksetzenden Sicherheitsthermostat ausgestattet, der ausgelöst wird, wenn die Platte ohne, bzw. mit ungeeignetem Kochgeschirr benutzt wird. Schutzart IPX5 (Strahlwasser).

Die in diesem Dokument angegebenen Daten gelten als unverbindlich. Das Unternehmen behält sich das Recht vor, jederzeit ohne vorherige Ankündigung Änderungen vorzunehmen.

SERIE	ARTIKELNUMMER	MODELL	FUNKTION
M1 - 70	**MAMC0000300**	**PC712ETPT**	**Elektroherde**

PRODUKT

Elektroherd 6 runde Platten Oberteil

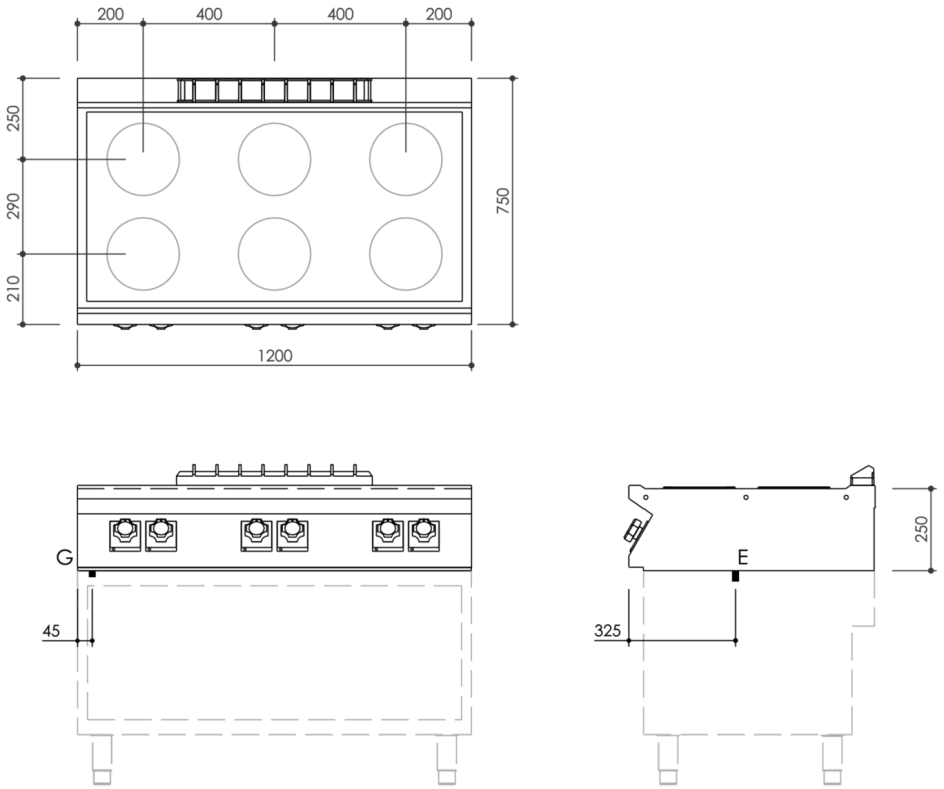

INSTALLATIONSANGABEN

(E) Elektroanschluss:	VAC400 3N 50/60Hz